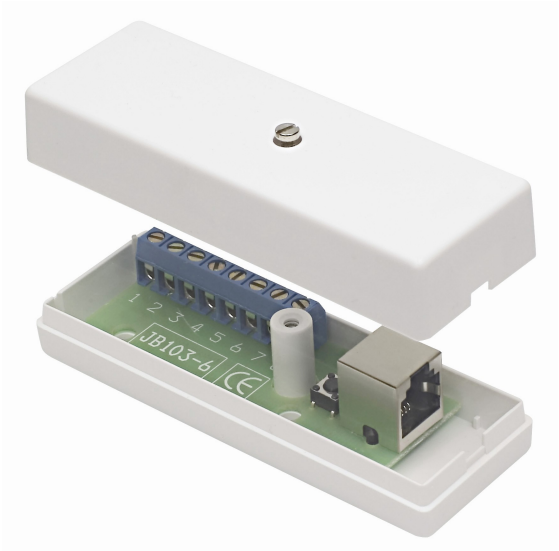

JB 103-6

E-NR: 6332870

Caja de conexiones para GD 330-S y GD 370-S

Caja de conexiones con 8 terminales de tornillo con protección de cable y un conector de 6/6 modular para la conexión de detectores de rotura de cristal GD 330-S y GD 370-S.

ADDITIONAL INFORMATION

Dimensiones (L x W x H) mm	91 x 31 x 23
Tipo de producto	Material de conexión
Entorno	Interior
Bornera de conexión	Emparejamiento, Protección contra sabotaje
Tipo de terminal	Tornillo
Serie	JB-Serie
Carcasa	Plástico
Línea de productos	Alarmtech
Característica del producto	De superficie

ORDER INFORMATION

Model	E-NR	Description

JB 103-6	6332870

SCHEMATICS

